

# SCUOLA SECONDARIA DI PRIMO GRADO

## “GIOVANNI XXIII”

I.C. TRICESIMO



Via Volontari della Libertà, 20 33019 - Tricesimo (UD)  
Tel. 0432 851372

# INDICE

---

**1**  
Gli spazi e le aule

**2**  
Offerta formativa

**3**  
Tempi scuola

**4**  
Laboratori

**5**  
Progetti

# 1. Gli spazi e le aule

ATRIO AL PIANO TERRA

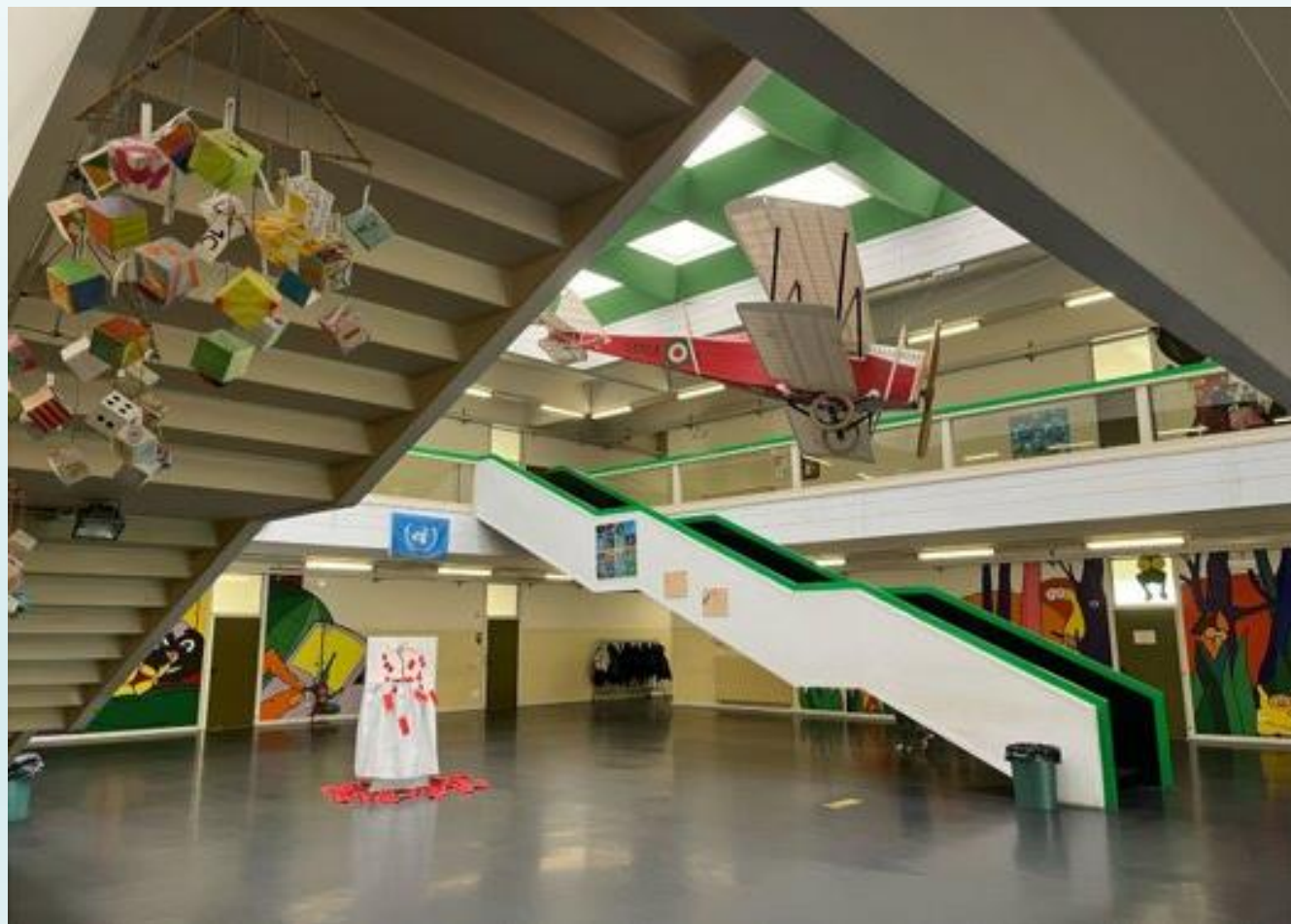

# 1. Gli spazi e le aule

## GIARDINO ESTERNO



# 1. Gli spazi e le aule

## AULE DELLE CLASSI

Tutte le classi sono fornite di lavagna multimediale LIM o di *Digital Board*.



# 1. Gli spazi e le aule

## LABORATORIO DI SCIENZE

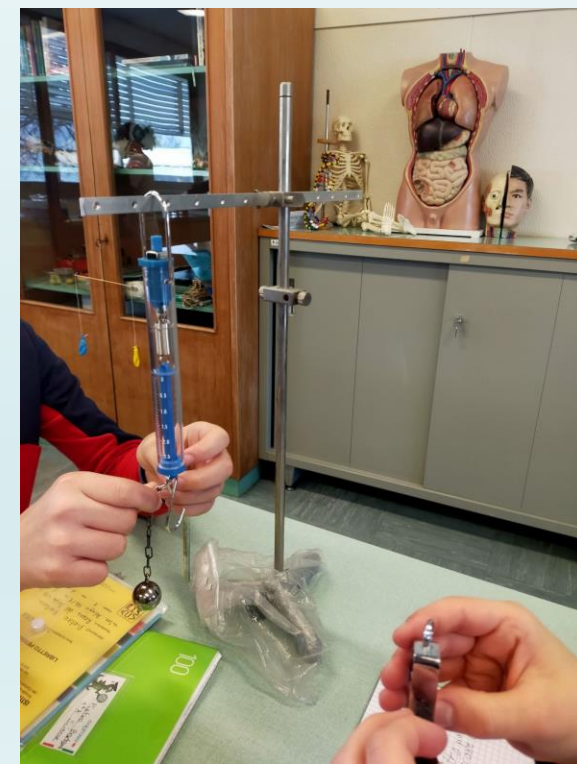

# 1. Gli spazi e le aule

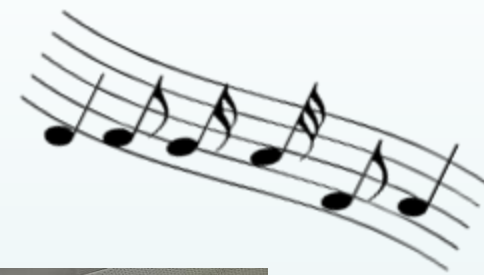

## AULA DI MUSICA



# 1. Gli spazi e le aule



AULE INFORMATICA

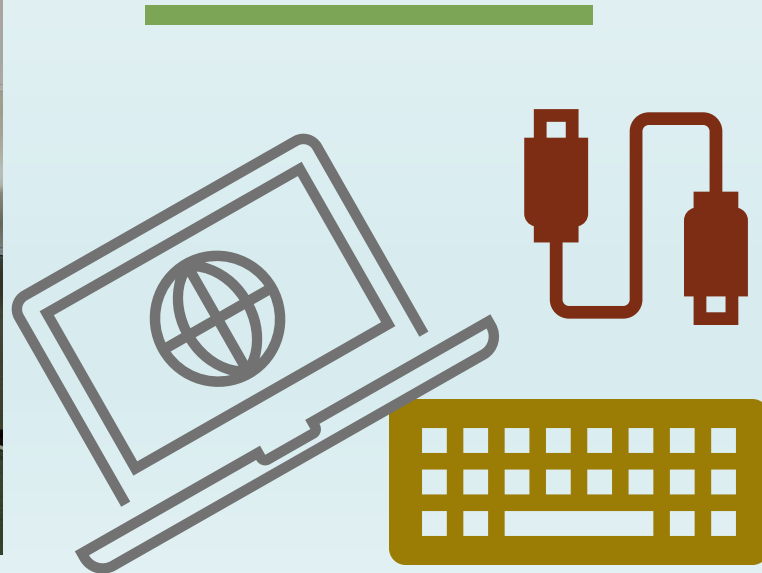



# 1. Gli spazi e le aule

BIBLIOTECA



# 1. Gli spazi e le aule

## PALESTRA

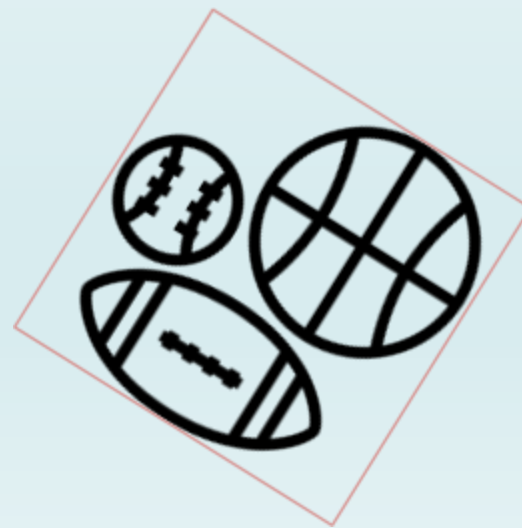

# 1. Gli spazi e le aule



## AULE PER IL CONSOLIDAMENTO E IL POTENZIAMENTO



# 1. Gli spazi e le aule

## MENSA



## 2. Offerta formativa

- ▶ Garantire il successo formativo degli alunni, coerentemente con le finalità e gli obiettivi generali del sistema di istruzione.
- ▶ Migliorare l'efficacia del processo di insegnamento e apprendimento.

FINALITÀ EDUCATIVE			
FORMARE	ISTRUIRE	EDUCARE	ORIENTARE
Guidare l'assunzione dei comportamenti (il <i>saper essere</i> )	Guidare alla graduale acquisizione di conoscenze (i <i>saperi</i> )	Guidare all'acquisizione di competenze (il <i>saper fare</i> )	Guidare all'acquisizione della capacità di inserirsi in modo consapevole nella società

## 2. Offerta formativa

---

- ▶ Viene assicurato il **raggiungimento dei traguardi formativi** previsti per la Scuola Secondaria a livello di Indicazioni Nazionali.
- ▶ I **risultati delle Prove Invalsi** confermano la validità della preparazione assicurata dall'I.C. di Tricesimo in tutte le sue sedi.
- ▶ Vi è la possibilità di ricorrere ad **attività di potenziamento** sfruttando metodologie laboratoriali di insegnamento ed apprendimento.

## 2. Offerta formativa

**ESITI INVALSI**  
Dati A.S. 2023/2024

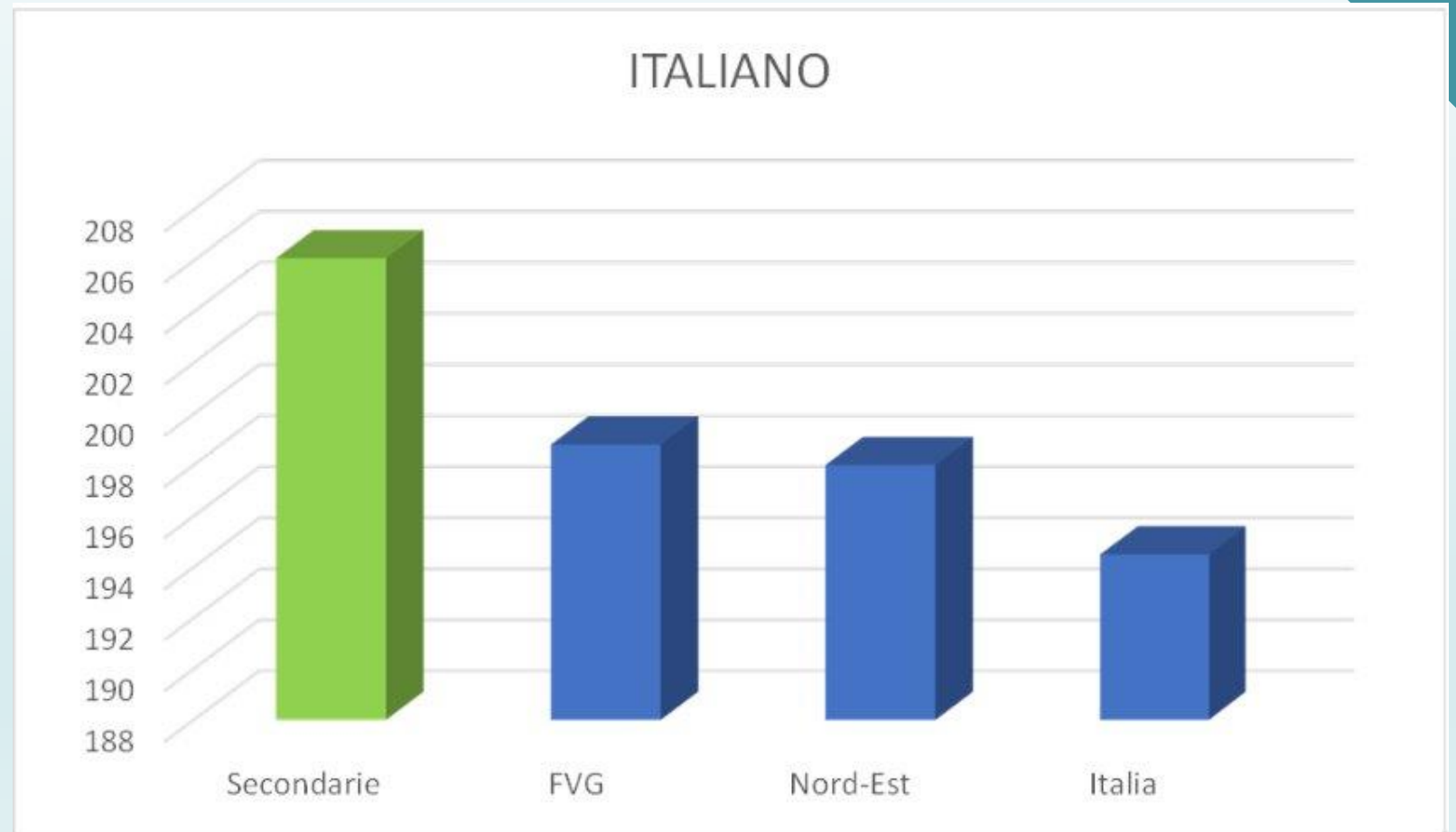

## 2. Offerta formativa

**ESITI INVALSI**  
Dati A.S. 2023/2024

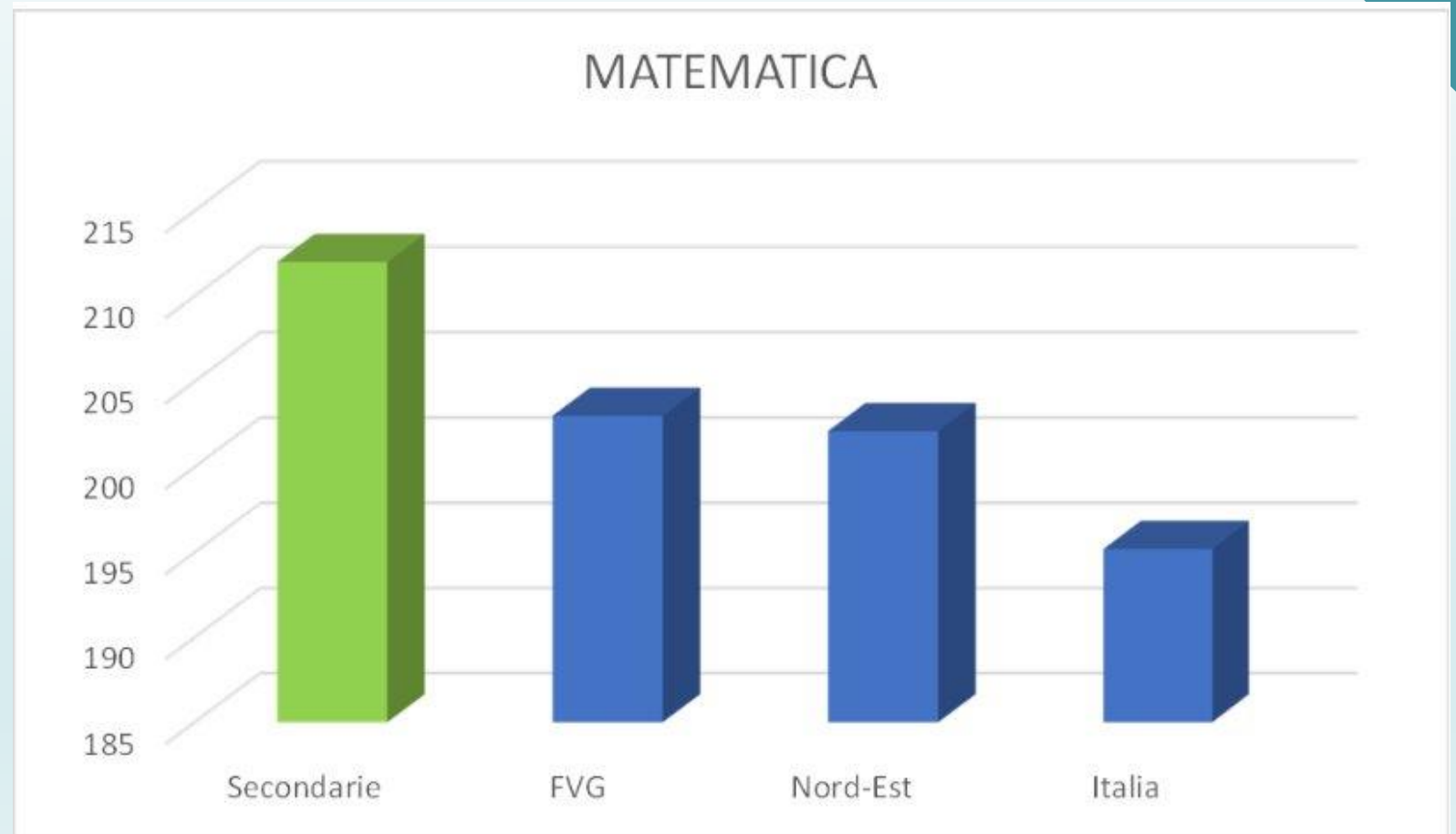



## 2. Offerta formativa

**ESITI INVALSI**  
Dati A.S. 2023/2024

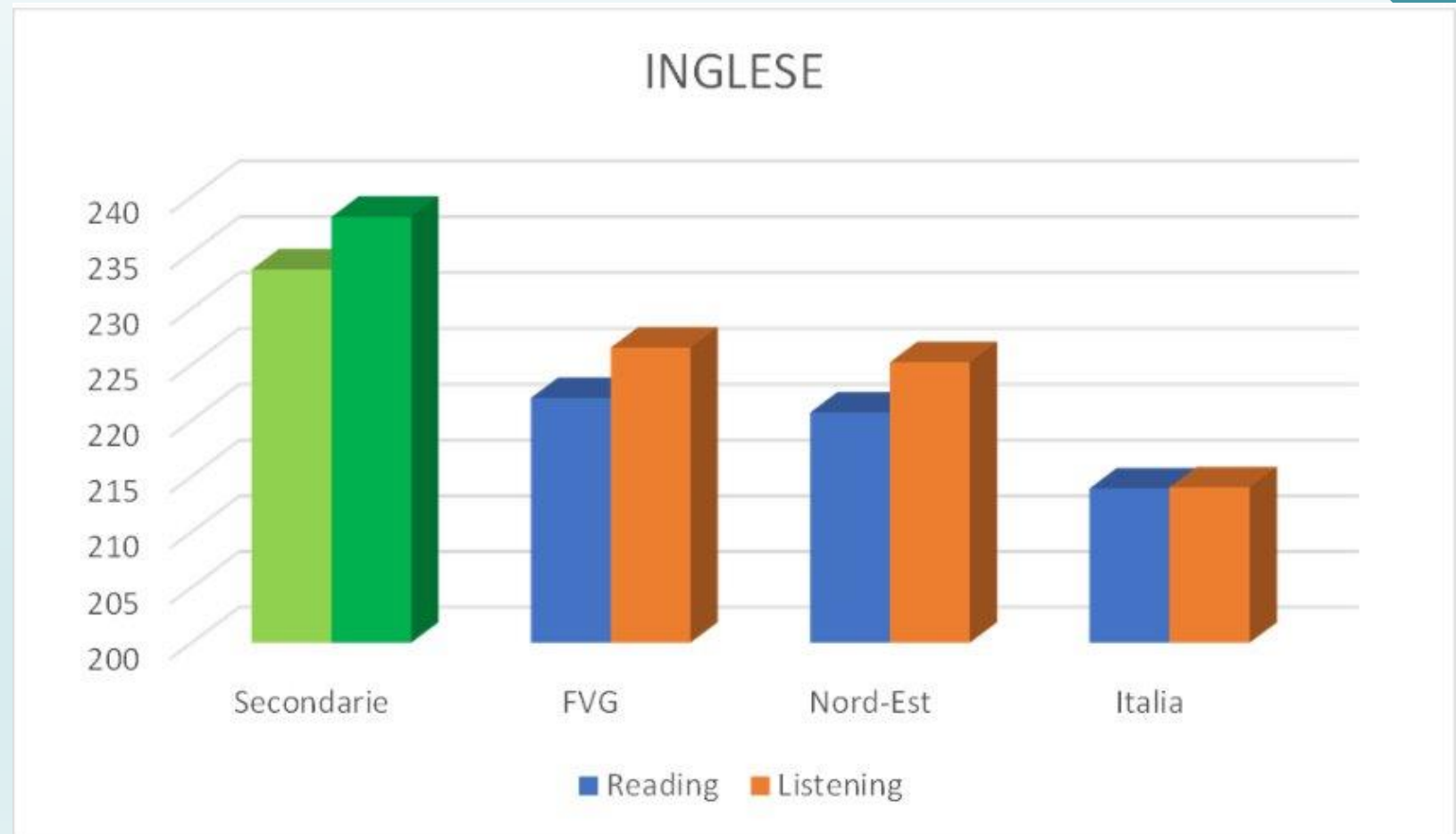

## 2. Offerta formativa

### ESITI CERTIFICAZIONE KET (inglese)

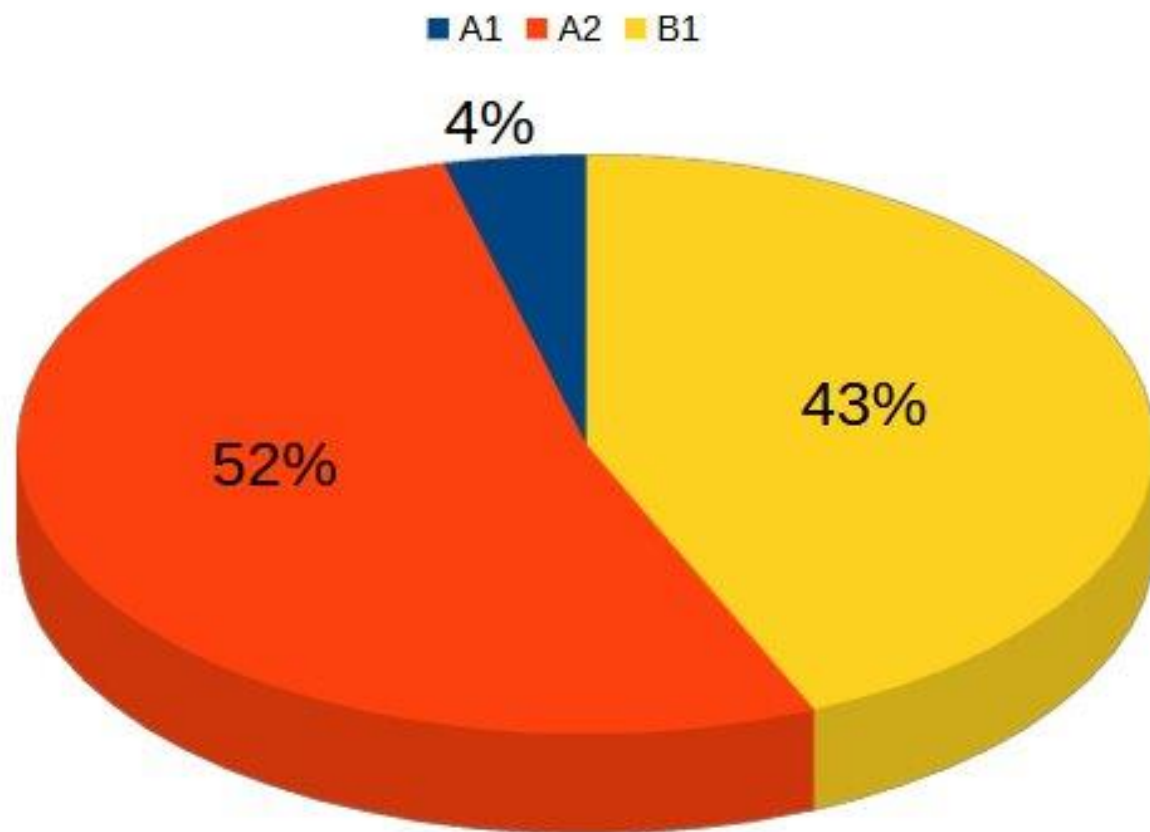

Dati A.S. 2023/2024

- Il **livello A1** non qualifica per scopi accademici o professionali. È in grado di capire ed usare normali frasi quotidiane e di esprimersi a sufficienza per esaudire bisogni di tipo concreto.
- Il **livello A2** può essere classificato come livello di “base”; ufficialmente viene definito dal QCER come “elementare”.
- Il **livello B1** permette di interagire con persone di madrelingua inglese e di conversare di argomenti familiari.

## 2. Offerta formativa

# AMBITI DISCIPLINARI

<b>AREA LINGUISTICA</b>	<ul style="list-style-type: none"><li>• Italiano</li><li>• Storia</li><li>• Geografia</li><li>• Inglese</li><li>• Tedesco</li><li>• Religione</li></ul>
<b>AREA SCIENTIFICA</b>	<ul style="list-style-type: none"><li>• Matematica</li><li>• Scienze</li><li>• Tecnologia</li></ul>
<b>AREA ESPRESSIVO MOTORIA</b>	<ul style="list-style-type: none"><li>• Arte</li><li>• Musica</li><li>• Scienze motorie</li></ul>
<b>AREA TRASVERSALE</b>	<ul style="list-style-type: none"><li>• Educazione civica</li></ul>

## 2. Offerta formativa

In tutte le classi sono destinate **compresenze curriculari** per attività di potenziamento/recupero in piccolo gruppo.

**DISCIPLINE**

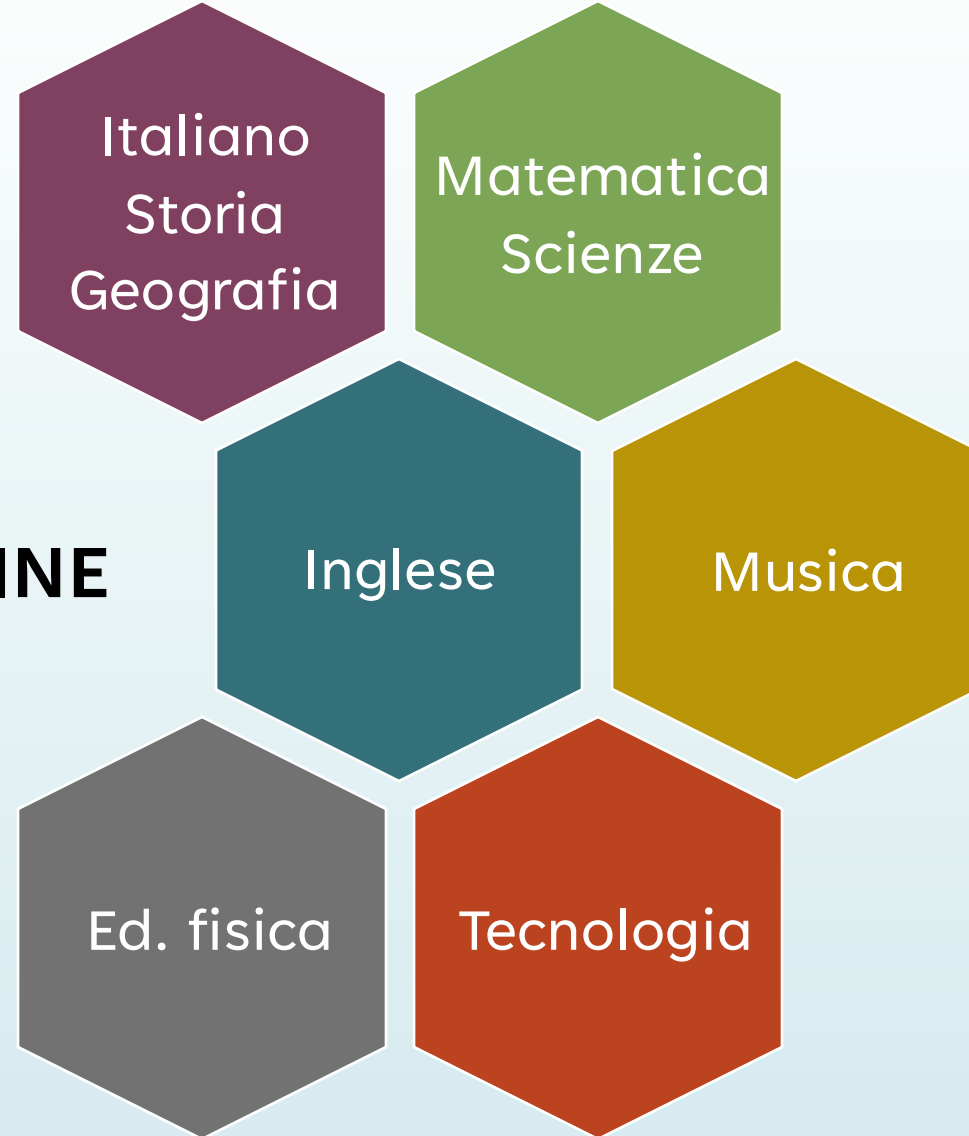

**POTENZIAMENTO CURRICOLARE**

# 3. Tempi scuola

**Curricolo di base**

**30 ore curricolari dal lunedì al sabato**  
(nessun pomeriggio)

**Curricolo di integrazione**

**36 ore curricolari dal lunedì al sabato**  
(2 pomeriggio di attività: martedì  
e mercoledì)

**Curricolo di integrazione**

**37 ore curricolari dal lunedì al venerdì**  
(4 pomeriggio di attività il lunedì,  
martedì, mercoledì e giovedì)

### 3. Tempi scuola

## CURRICOLO DI BASE: 30 ore lunedì - sabato

ORE	Lunedì	Martedì	Mercoledì	Giovedì	Venerdì	Sabato
1						
2						
3						
4						
5						
M						
6						
7						

Non sono previste attività pomeridiane di potenziamento e laboratorio.

### 3. Tempi scuola

## CURRICOLO DI BASE (su 6 giorni)

ore	Lunedì	Martedì	Mercoledì	Giovedì	Venerdì	Sabato
1						
2						
3						
4						
5						
M						
6						
7						

- **30 ore settimanali (blu)**
- **Da lunedì a sabato**
- **Orario mattutino 8:05 - 13:05**
  - **8:05 - 9:05**
  - **9:05 - 10:00**
  - **10:00 - 10:55**
  - **10:55 - 11:10 (ricreazione)**
  - **11:10 - 12:05**
  - **12:05 - 13:05**

### 3. Tempi scuola

## CURRICOLO DI INTEGRAZIONE SETTIMANA LUNGA: lunedì - sabato (36 ore)

ORE	Lunedì	Martedì	Mercoledì	Giovedì	Venerdì	Sabato
1						
2						
3						
4						
5						
M		mensa	mensa			
6		Studio	Studio			
7		Studio	Lab.			

La frequenza è caratterizzata da due pomeriggi settimanali (sfondo verde)  
(la collocazione dei laboratori potrebbe variare in funzione del numero di iscrizioni)



### 3. Tempi scuola

# CURRICOLO DI INTEGRAZIONE (su 6 giorni)

- ▶ **36 ore settimanali**
- ▶ **Da lunedì a sabato**
- ▶ **Orario mattutino**

- 8:05 - 9:05
- 9:05 - 10:00
- 10:00 - 10:55
- **10:55 - 11:10 (ricreazione)**
- 11:10 - 12:05
- 12:05 - 13:05

- ▶ **Martedì e mercoledì rientro pomeridiano**

- **13:05 - 13:50 (mensa)**
- **13:50 - 14:45**
- **14:45 - 15:40**

ORE	Lunedì	Martedì	Mercoledì	Giovedì	Venerdì	Sabato
1						
2						
3						
4						
5						
M		mensa	mensa			
6		Studio	Studio			
7		Studio	Lab.			

in BLU: ore curricolari  
in VERDE: att. integrazione

### 3. Tempi scuola

## CURRICOLO DI INTEGRAZIONE SETTIMANA CORTA: lunedì - venerdì (37 ore)

ORE	Lunedì	Martedì	Mercoledì	Giovedì	Venerdì	Sabato
1						
2						
3						
4						
5						
M	mensa	mensa	mensa	mensa		
6						
7		Studio	Lab.	Studio		

La frequenza è caratterizzata da quattro pomeriggi settimanali obbligatori (sfondo blu e verde)  
(la collocazione dei laboratori potrebbe variare in funzione del numero di iscrizioni)

### 3. Tempi scuola

# CURRICOLO DI INTEGRAZIONE (su 5 giorni)

- ▶ **37 ore settimanali**
- ▶ **Da lunedì a venerdì**
- ▶ **Orario mattutino:**

- 8:05 - 9:05
- 9:05 - 10:00
- 10:00 - 10:55
- **10:55 - 11:10 (ricreazione)**
- 11:10 - 12:05
- 12:05 - 13:05

- ▶ **Lunedì, martedì, mercoledì e giovedì rientro pomeridiano**

- **13:05 - 13:50 (mensa)**
- 13:50 - 14:45
- 14:45 - 15:40

ORE	Lunedì	Martedì	Mercoledì	Giovedì	Venerdì	Sabato
1						
2						
3						
4						
5						
M	mensa	mensa	mensa	mensa		
6						
7		Studio	Lab.	Studio		

in BLU: ore curricolari  
in VERDE: att. integrazione

# 4. Laboratori

	Classe I	Classe II	Classe III
1° quadrimestre	Lab. Informatico	Lab. Informatico	Lab. Informatico
2° quadrimestre	Lab. Sportivo	Lab. Musicale	Lab. Linguistico

Il **Laboratorio di informatica** si prefigge lo scopo di fornire le competenze fondamentali ed i concetti principali relativi al computer per un uso efficace dello stesso.



Il **Laboratorio sportivo** è finalizzato alla formazione degli alunni sia in campo sportivo, sia in ambito socio-affettivo e relazionale.

## 4. Laboratori



Il Laboratorio linguistico d'inglese è rivolto a tutti gli alunni che intendono potenziare le proprie competenze linguistiche orali (speaking), favorendone un utilizzo autonomo e consapevole in contesti comunicativi vicini alla realtà dei ragazzi.

Il Laboratorio musicale propone attività ludiche, di manipolazione e di ascolto partecipato. L'obiettivo è quello di far vivere agli alunni un'esperienza musicale diretta, attraverso l'utilizzo del ritmo e della melodia, con attività mirate alla scoperta del piacere di udire, ascoltare e produrre suoni e rumori.

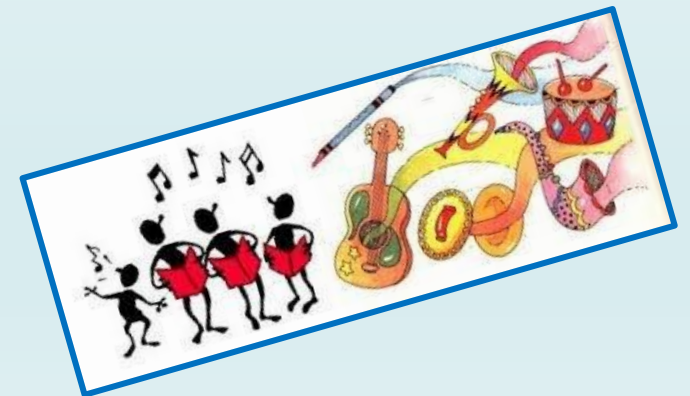

# STUDIO ASSISTITO



Fornisce agli alunni della scuola un ambiente idoneo allo studio individuale, per lo svolgimento dei compiti assegnati per casa.

La presenza in aula di un docente permette di:

- chiedere chiarimenti per lo svolgimento dei compiti scritti;
- consolidare le proprie conoscenze;
- permettere un recupero disciplinare individualizzato e un eventuale rinforzo delle competenze pregresse;
- fornire un supporto concreto agli alunni nell'acquisizione di un adeguato metodo di studio.

# 5. Progetti

## AMPLIAMENTO DELL'OFFERTA FORMATIVA in orario curricolare



# 5. Progetti

## AMPLIAMENTO DELL'OFFERTA FORMATIVA in orario curricolare: ORIENTAMENTO



Salone dell'orientamento



# 5. Progetti

## AMPLIAMENTO DELL'OFFERTA FORMATIVA in orario extra curricolare



## ALTRE ATTIVITÀ PROPOSTE:

- ✓ Progetto "Sperimentiamo il futuro - Agricoltura 4.0"
- ✓ Progetto sportivo "Attiva Junior"
- ✓ Preparazione alla certificazione informatica ICDL
- ✓ Uscite didattiche sul territorio
- ✓ Visite d'istruzione
- ✓ Partecipazione a concorsi
- ✓ Sportello pomeridiano per il recupero e il potenziamento (tedesco e matematica)
- ✓ Sportello psicopedagogico (per alunni, docenti e genitori)
- ✓ Collaborazione con esperti esterni
- ✓ Accoglienza, mediazione linguistica e culturale a favore degli alunni non italofoni

# ISCRIZIONI ON-LINE

Le domande di iscrizione possono essere presentate sulla *Piattaforma Unica* del Ministero dell'Istruzione, alla sezione "Orientamento"

**DALLE 08:00 DEL 8 GENNAIO 2025**

**ALLE 20:00 DEL 31 GENNAIO 2025**

<https://unica.istruzione.gov.it/it/orientamento/iscrizioni>